



**Samedi 24 septembre 2011**

Centre de Consultations de la Clinique du Sport  
Bordeaux - Mérignac

27<sup>èmes</sup> ateliers de la SIMS

# Cheville, pied

Société d'Imagerie Musculo-Squelettique

# et avant-pied



**Comité d'organisation :**

**Dr Pascal Huot**

**Dr Philippe Meyer**

**Dr Maryse Moinard**

**Dr Marie-Hélène**

**Moreau-Durieux**

**Dr Gérald Paris**

**Dr Lionel Pesquer**

**Dr Alain Silvestre**



[www.image-echographie.net](http://www.image-echographie.net)



[www.sims-asso.org](http://www.sims-asso.org)



27<sup>èmes</sup> ateliers de la SIMS

Samedi 24 septembre 2011

Centre de Consultations de la Clinique du Sport  
Bordeaux - Mérignac



## Bienvenue aux 27<sup>èmes</sup> ateliers de la SIMS !

Le nouveau centre de consultation de la **Clinique du Sport de Bordeaux-Mérignac** accueille pour la première fois les Ateliers d'Echographie de la SIMS, ce qui est pour nous un plaisir et un grand honneur.

Ces ateliers qui existent depuis de nombreuses années ont désormais atteint leur rythme de croisière et leur intérêt n'est plus à démontrer.

Le thème de la journée du **24 septembre** prochain concerne la **cheville et l'avant-pied**. Il sera abordé sous la forme de courtes présentations et d'ateliers animés par des spécialistes expérimentés.

Ces ateliers, interactifs par définition, permettront d'échanger sur nos connaissances et nos pratiques.

Si l'objectif de la journée est l'amélioration de nos pratiques échographiques, celle-ci est placée sous le signe de la convivialité chère à toute l'équipe de la SIMS.

Pour le Centre d'Imagerie Ostéo-Articulaire de la Clinique du Sport

**Philippe Meyer**

**Maryse Moinard**

**Lionel Pesquer**

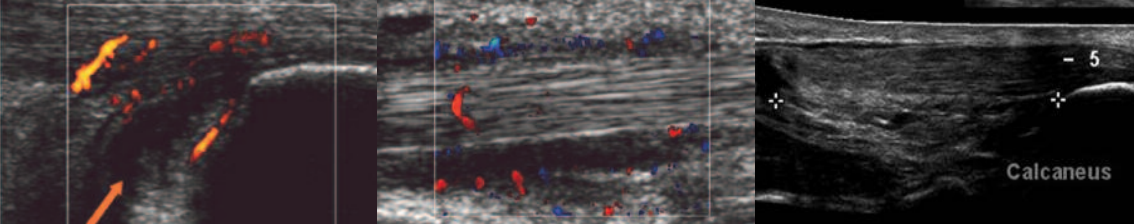

**Samedi 24 septembre 2011**

# Programme

**08.00 - Accueil - Café de bienvenue**

## **08.30 - 10.10 - SESSION 1 : CHEVILLE**

Modérateurs : Pr Olivier Hauger (Bordeaux), Dr Denis Montagnon (Saint-Etienne)

08.30 - **Ouverture de la journée** - Dr Maryse Moinard (Bordeaux)

08.40 - **Tendinopathie pré-insertionnelle du tibia antérieur** - Dr Stefano Bianchi (Genève)

08.55 - **Pathologie du tibia postérieur** - Dr Agnès Lhoste (Clermont-Ferrand)

09.10 - **Pathologie des fibulaires** - Dr Lionel Pesquer (Bordeaux)

09.25 - **Les retinacula de la cheville** - Dr Denis Jacob (Dijon)

09.40 - **Peroneus quartus** - Dr Philippe Peetrons (Bruxelles)

09.55 - **Injection de PRP et tendon calcanéen** - Dr Alain Silvestre (Bordeaux)

**10.10 - 10.30 - Pause café**

**10.30 - 12.00 - Ateliers pratiques**

**12.00 - 14.00 - Déjeuner-buffet**

## **14.00 - 15.45 - SESSION 2 : PIED / AVANT-PIED**

Modérateurs : Dr Philippe Meyer (Bordeaux), Dr Gérard Paris (Bordeaux)

14.00 - **Ligaments du médio-tarse** - Dr Jean-Louis Bresseur (Paris)

14.15 - **Aponévrose plantaire** - Dr Henri Guerini (Paris)

14.30 - **Espaces intermétatarsiens** - Dr Christophe Courthaliac (Clermont-Ferrand)

14.45 - **Pathologie du 2<sup>ème</sup> rayon** - Dr Marie-Hélène Moreau-Durieux (Bordeaux)

15.00 - **Pathologies de la MTP de l'hallux du sportif** - Dr Michel Cohen (Marseille)

15.15 - **Echographie et arthropathies microcristallines** - Dr Eric Pelé (Bordeaux)

**15.45 - 16.15 - Pause café**

**16.15 - 17.45 - Ateliers pratiques**

**17.45 - Clôture de la journée**

Samedi 24 septembre 2011

Centre de Consultations de la Clinique du Sport  
Bordeaux - Mérignac

### INFORMATIONS / INSCRIPTIONS

Centre d'Imagerie Ostéo-Articulaire de la Clinique du Sport  
Sophie Freire

2 rue Nègrevergne - 33700 Mérignac

Tél : 05 56 12 16 93 - 05 56 12 90 86 / Fax : 05 56 12 19 12

cial.bordeaux@gmail.com

www.image-echographie.net

## Infos pratiques

- **Aéroport** de Bordeaux-Mérignac : à 5 mn du Centre d'Imagerie et à 30 mn du centre-ville de Bordeaux [www.bordeaux.aeroport.fr](http://www.bordeaux.aeroport.fr)
- **Gare** de Bordeaux Saint-Jean : à 25 mn du Centre d'Imagerie et à 10 mn du centre-ville de Bordeaux [www.tgv.com](http://www.tgv.com)
- **Transports publics** urbains : [www.infotbc.com](http://www.infotbc.com)
- **Tourisme** : [www.bordeaux-tourisme.com](http://www.bordeaux-tourisme.com)

## HÉBERGEMENT

Il est conseillé de réserver votre hébergement au plus tôt. Pour faciliter vos démarches, une liste d'hôtels vous sera adressée dès votre inscription.

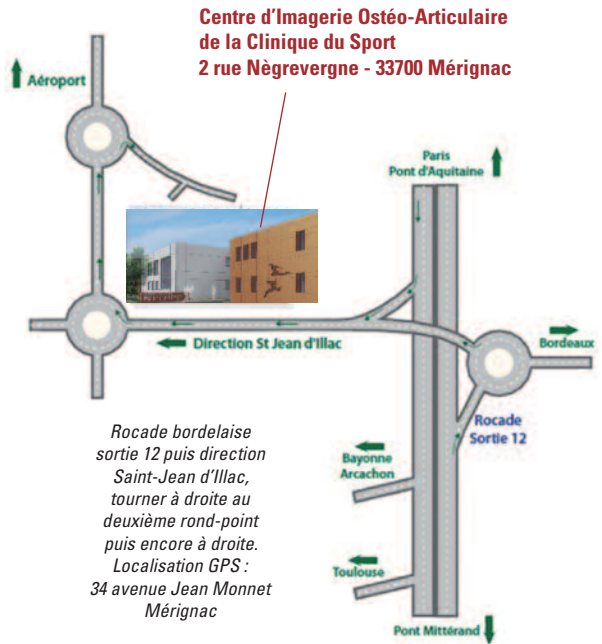

## Remerciements

Guerbet |   
Contrast for Life

  
Credibility in Healthcare

GE Healthcare



genzyme

HITACHI  
Inspire the Next

PHILIPS  
sense and simplicity

SIEMENS

  
Leader mondial et spécialiste  
en échographie portable.

  
The Diagnostic Company

TOSHIBA  
Leading Innovation >>>